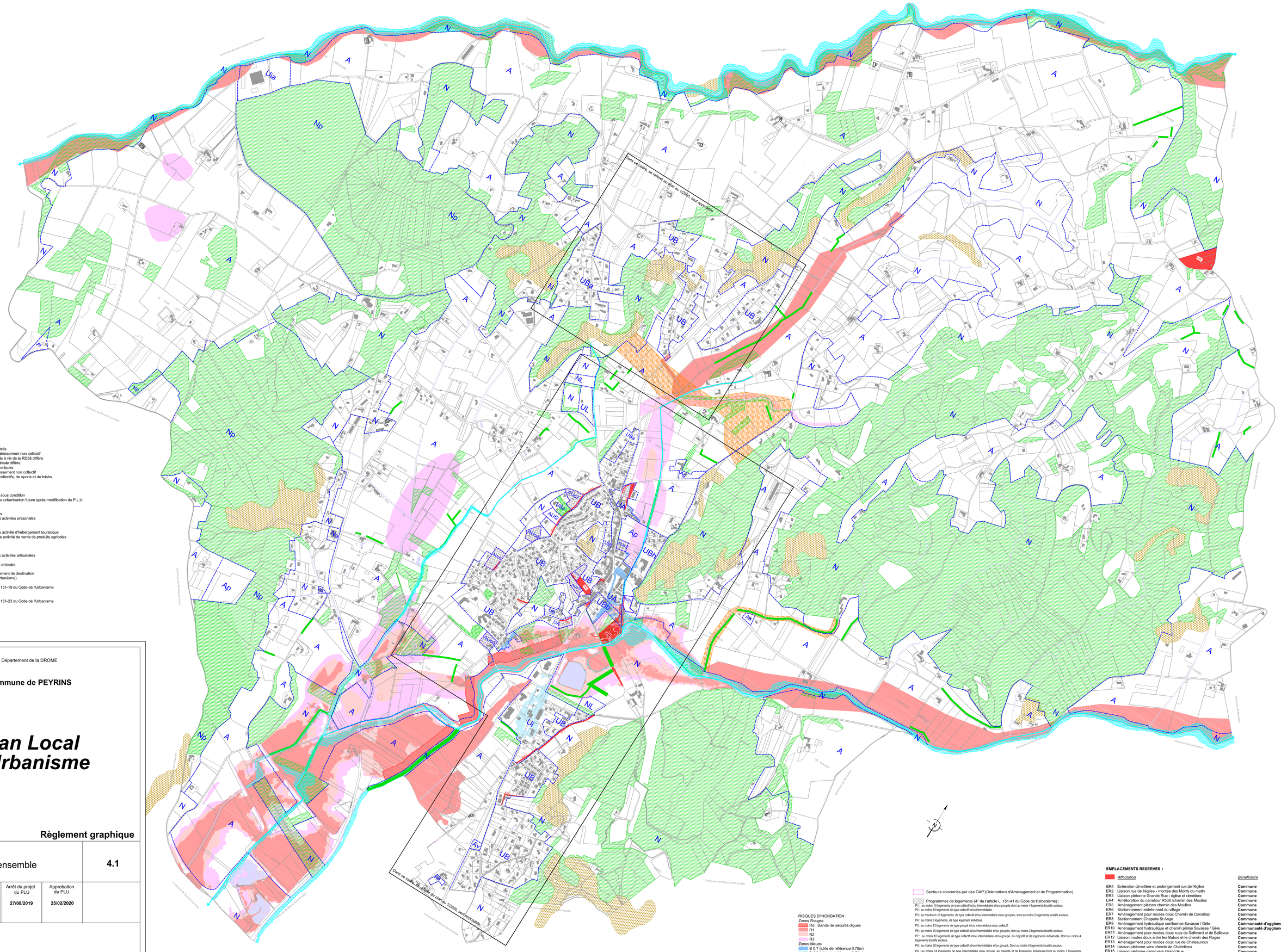
Commune de Saint-Donat-sur-l'Herbasse
Commune de Mercurol
Commune de Margès
Commune de Saint-Barthélémy-de-Vals
Commune de Beauvallon
Commune de Mours-Saint-Eusèbe
Commune de Saint-Jean-en-Royans
Commune de Bouvante
Commune de Saillans
Commune de Grâne
Commune de Chabeuil
Commune de Montélier
Commune de Saint-Gervais
Commune de Génissieux
Commune de Beaufort-sur-Gervanne
Commune de Plan
Commune de Barcelonne
Commune de Montvendre
Commune de Crest
Commune de Aouste-sur-Sye
Commune de Divajeu
Commune de Saillans
Commune de Gigors-et-Lesdiguières
Commune de Saillans
Commune de Aouste-sur-Sye
Commune de Divajeu